

令和二年を迎えるにあたり

理事長 千住 雅博

あけましておめでとうございます。本年もどうぞよろしくお願ひ致します。

さて今年のハイライトは、何と申しましても東京オリンピック・パラリンピック2020でありましょう。前回の東京オリンピックは、1964年(昭和39年)10月10日からの15日間開催されました。今から約55年前のことであり、当院は創立15年目にあたり、日本経済が飛躍的に成長を遂げた高度経済成長期と呼ばれる時代です。

その後平成を経て令和の時代となり、当院も目出度く創立70周年を迎えることができました。この間、日本は高度経済成長期から超高齢・少子・人口減少社会へと様変わりし、疾病構造も国民病と言われた結核から、がん、循環器疾患、糖尿病、慢性閉塞性肺疾患などの生活習慣病、アレルギー疾患、認知症等の非感染性疾患の割合が増加しています。

当院に目を向けますと、設立当初は結核病棟を中心とする病棟構成でしたが、この70年間における日本の疾病構造の変化に対応し良質な入院医療を提供できるよう、病棟の役割・機能を随時見直し適時、適切に病棟の転換や再編成を実施してきました。

さらに、平成31年4月に当院発祥の地であります診療所を病院に集約し、外来診療、予防接種や健診等の機能を病院に一元化することにより、外来、入院、救急対応等、切れ目のない医療提供体制の構築を図ることとしました。

また、平成30年4月には全国に先駆けて、長期的な医療と介護の両方を必要とする高齢者の方々を対象に、「日常的な医学管理」や「看

取りやターミナルケア」等の医療機能と、「生活施設」としての機能を提供できる【千住介護医療院】を開設することができました。

現在の当院の病棟等の編成は、【地域包括ケア病棟】【医療療養病棟】【緩和ケア病棟】及び【千住介護医療院】の構成です。【地域包括ケア病棟】は平成26年度診療報酬改定で新設され、①在宅等で療養を行っている患者さん等の緊急受け入れ ②急性期治療を経過した患者さんの受け入れ ③在宅復帰の支援という、主に3つの機能を有しています。【医療療養病棟】は①医師及び看護師により、常時監視・管理を実施している患者さん ②肺炎、脱水、低栄養、褥瘡、透析等により医療の必要性が高い患者さん ③長期療養、ターミナルケアの患者さんが主な対象となります。【緩和ケア病棟】は、通常病棟や在宅、施設では対応困難な心身の苦痛がある患者さんへの対応や、人生の最期の時期を穏やかに迎えることを目的とした病棟です。各々の病棟では、専門的な知識や経験をもった医師や看護師が診療、ケアにあたり、薬剤師、社会福祉士、管理栄養士、リハビリ専門職等と協働し、多職種によるチーム医療&ケアを行っています。

外来・入院医療の提供と同時に、訪問看護ステーション、指定居宅介護支援事業所、あるいは訪問リハビリの実施等、在宅支援・在宅復帰にスタッフ一同奮闘努力しています。

以上、当院の現在の医療機能のご紹介をもって、新年のご挨拶とさせていただきます。本年もどうぞよろしくお願ひ致します。

クリスマス会

2019年12月13日にクリスマス会を実施致しました!
職員によるコーラスや演奏など、患者様たちと楽しいひとときを過ごしました。



◆◆◆◆◆◆◆◆ 脳トして脳を活性化 ◆◆◆◆◆◆◆◆

脳も骨や筋力と同じく、使えば使うほど強くなり、使わないでいると弱くなる性質を持っています。
活動を楽しみながら行うことで、記憶や創造性、発想力を高め、脳が活性化されます。
楽しく脳トレを行い、脳を活性化してみましょう。

1. 空白の中に入る字を入れてください。

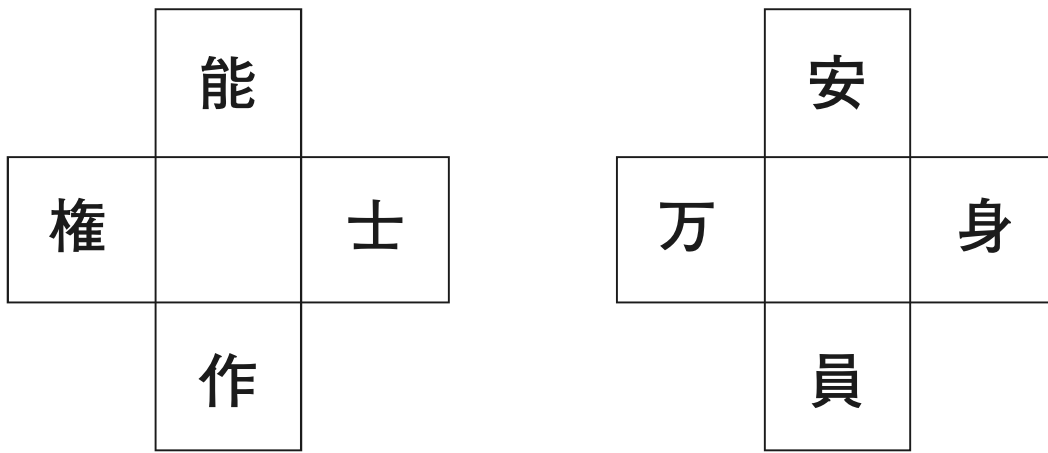

2. 左の図に使われていない形を、右からひとつ選び、○で囲みましょう。

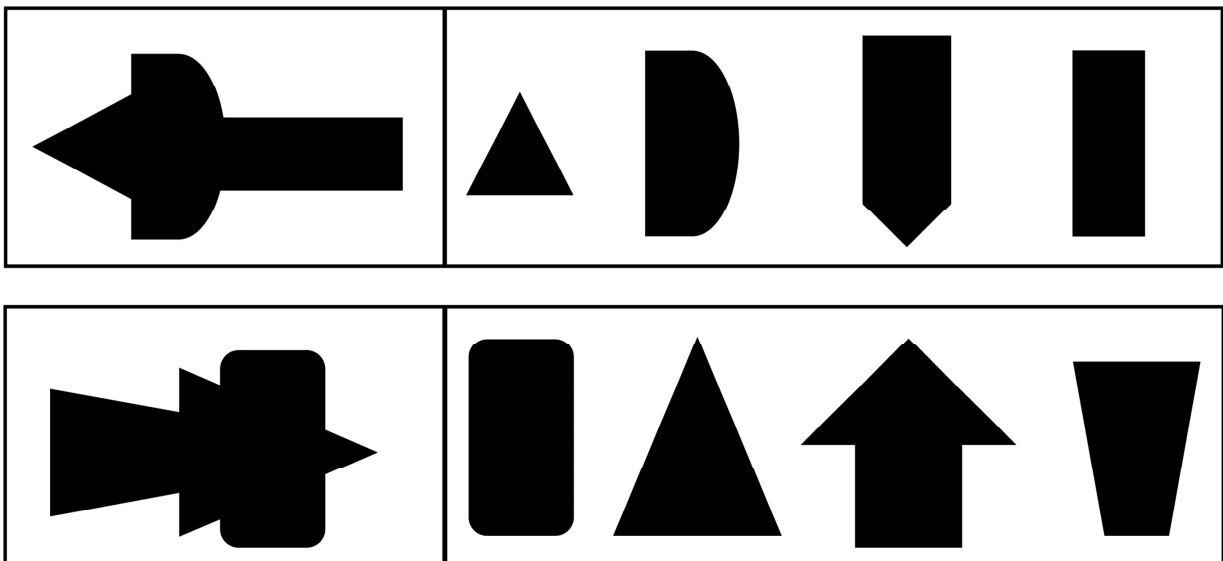

参照：認知症予防，コグトレ
文責：リハビリテーション科 内野



開催場所：千住病院 A病棟2階 多目的室A

開催時間：13：30～15：00

色々な職種が講師となる糖尿病教室です！

糖尿病は、患者様ご自身の積極的な取り組みが最も重要となる生活習慣病です。患者様、ご家族の皆様その他、興味がある方なら

どなたでも大歓迎です！ぜひご参加ください！

お問い合わせは下記電話番号までお気軽にどうぞ！

TEL:0956-24-1010



シャトルバスが千住ビル(栄町5-26)より出ております。

行き：千住ビル発 13：20

帰り：病院発 15：00

糖尿病教室 内容

——
糖尿病の治療
について

——
筋力アップで
基礎代謝量アップ

——
レッツ！
ロカボクッキング！

糖尿病でかかりつけの方は
次回受診時に食事指導料

1 割負担： 80円

3 割負担： 240円

を頂いております。

家族のみの参加や、
糖尿病以外の方は
この負担はありません。

特定医療法人 雄博会

千住病院

〒857-0026
長崎県佐世保市宮地町5-5

◆◆◆ 医療従事者の為の会計入門② ◆◆◆

前号から引き続き、会計に関する記事を執筆させて頂く運びとなりました。今回は予告通り『貸借対照表』について解説致します。前号において貸借対照表は法人の財務状況を指し示す書類であると説明致しました。

では、どのようにして財務状況を表示するのでしょうか。まずは貸借対照表の基本的なフォーマットを見ていきましょう。

貸 借 対 照 表			
<p>《流動資産》</p> <p>現金及び預金 × × ×</p> <p>医業未収金 × × ×</p> <p>貸倒引当金 ▲ × × × × × ×</p> <p>…</p> <p>《固定資産》</p> <p>1 有形固定資産(土地・建物・医療機器等)</p> <p> 建物 × × ×</p> <p> 減価償却累計額 ▲ × × × × × ×</p> <p>2 無形固定資産(特許権やPCのソフトウェア等)</p> <p>3 投資その他の資産(有形・無形以外の固定資産)</p>	<p>《流動負債》</p> <p>短期借入金 × × ×</p> <p>…</p> <p>《固定負債》</p> <p>長期借入金 × × ×</p> <p>退職給付引当金 × × ×</p> <p>…</p> <p>《純資産》</p> <p>資本金 × × ×</p> <p>…</p>		

会計学では左側を借方、右側を貸方と呼び、貸借対照表はこの左右の合計額が一致することから、英語でバランスシート(B/S)とも訳されます。会計において資産は借方、負債・純資産は貸方に記載します。すなわち貸借対照表を見れば、法人の総資産が他者からの借金(負債)で賄われているかもしくは自己資本(純資産)で賄われているかの内訳等を分析することができます。

～貸借対照表を読み解く上で、重要な基本事項～

①流動・固定とは？

会計における流動性とは「現金への換金しやすさ」を意味します。そして科目を記載する順番は流動性が高い順に記載していきます※1。ちなみに流動・固定の区別はおおむね『1年以内に現金に換わるか(1年基準)』によって区別されます。つまり流動資産とは1年以内に現金に換金されるもの、固定資産は医業活動等を通じて1年以上かけて現金を獲得していくものと言えます(流動・固定負債はその逆で、現金が出ていくものと置き換えて頂いて構いません)

②減価償却とは？

皆様は最新型のスマホと5年前のスマホ、どちらの方が価値が高いと思いますか？スマホに保存された思い出の写真等を度外視すれば、最新型のスマホに価値があるということは、直感的にお分かりになられると思います。

減価償却とはこのような時の経過・資産の使用による価値の減少を会計数値に反映させることを言います。

つまり減価償却累計額とは、言うなれば「時間が経ったり、使用を通じてこれだけ価値が目減りしました」ということを示しているということです。ちなみに特許権やパソコンのソフトウェアといった無形固定資産についても同様の処理を行います。

③引当金とは？

引当金とは、貸したお金が返ってこない・退職金の支払い等といった現時点において、将来的に費用・損失の発生可能性が高く、その金額を合理的見積もれる場合に計上する科目です。かいつまんで言えば「支払うことが目に見えていてその金額がわかるのなら、その年の費用として処理しなさい」ということです。

ここで仮にあなたが友人5人にそれぞれ1万円ずつお金を貸したと想定します。その後、友人の1人はギャンブルに溺れ、1万円の返済の目途が立たなくなる可能性が高く、又もう1人は他の友人にも多額の借金をしており、5千円しか返済の目途が立たないとします。この場合、友人たちに貸し付けた5万円の評価額は、返済の可能性が低い1万5千円分を差し引いた3万5千円が妥当します。

例：貸付金の場合 貸付金 5万円 - 貸倒引当金 1万5千円 = 帳簿価額 3万5千円

ページの都合上、今回はここまでとさせて頂き、また次の機会があれば、貸借対照表を用いた具体的な財務分析の手法について言及していきたいと存じます。

※1ちなみに医療機関は総資産のうち、固定資産の割合が多い為、固定資産を初めに列挙していく固定性配列法が主流です。

◆◆◆◆◆ 職場体験学習感想文 ◆◆◆◆◆

祇園中学校より、11月19日から21日の3日間、職場体験に来院されました。

祇園中学校 2年 東 海智

職場体験にきて自分は、一言で看護といっても一人一人に違うことをしたり、リハビリでもいろんなことをするので驚きました。自分も次来的时候は働く人間として来たいです。

.....

祇園中学校 2年 大住 梨菜

今回の職場体験学習で私は、病院は優しい人がたくさんいるところだなと思いました。色々なところについていったけど、皆、患者さんにやさしく話しかけていてすごいと思いました。この職場体験学習で学んだことを、自分の将来に役立てていきたいと思います。

◆◆◆◆◆ 部署紹介① 病院外来 ◆◆◆◆◆

昨年4月より、病院での外来業務が拡充されました。外来業務に加え、健診、内視鏡業務等多岐にわたり、スタッフ8名で対応しております。

外来は「病院の顔」といっても、過言ではありません。来院される患者様に、丁寧で適切な対応を行うこと。笑顔で接すること。患者様が必要としている情報を提供することを、常に念頭に置き業務を遂行しています。

また、地域医療連携室・総合案内・検査科・放射科等の他部署と連携も重要となってきます。来院される皆様により良い看護を提供できるよう、これからもスタッフ一同協力していきたいと思ひます。



訪問リハビリテーションのご案内

訪問リハビリテーションでは、通院が困難な方のご家庭へ、理学療法士、作業療法士等が直接お伺いし、歩行練習、食事動作、コミュニケーションなどの日常生活に直結した練習を実施します。

◎開始までの流れ

自宅での
リハビリを行いたい!

担当の
ケアマネージャーに相談

訪問リハビリ開始

ご対象者：介護保険利用者(要介護・要支援)

営業日：月曜日～金曜日(13:30～17:30)

休業日：土・日・祝祭日・盆休み(8/14～15)、年末年始(12/31、1/1～1/3)

サービス提供地域：佐世保市内(吉井・小佐々・宇久・江迎・鹿町を除く)

まずは担当のケアマネージャーに相談しましょう!!

問合せ先：TEL 0956(24)1010千住病院 地域連携室

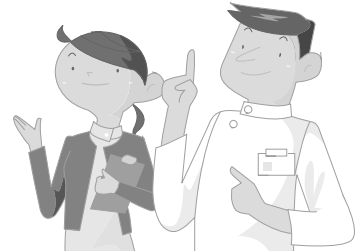

千住病院 外来担当医師のご案内

診察時間 曜日	午前	午後
	9:00～12:30 (受付8:30～12:00)	14:00～16:00 (専門外来のみ 予約制)
月	福田(神経内科) ト部(呼吸器)	谷岡(消化器)
火	東(内分泌) 緒方(呼吸器)	籠手田(緩和ケア) 新患
水	谷岡(消化器) ト部(呼吸器)	籠手田(緩和ケア) 再診
木	千住(消化器) 田中(呼吸器)	福田(脳神経内科) 西川(腎臓)
金	金沢(消化器) 佐藤(循環器)	籠手田(血液)
土	交代制	休診

千住病院・千住ビル往復シャトルバス運行表

病 院 発	
午前	午後
8時(07、23、43)分	13時(33)分
9時(03、23、43)分	14時(03、23、43)分
10時(03、23、43)分	15時(03、23、43)分
11時(03、23、43)分	16時(03)分
12時(03、23、53)分	17時(03)分
千住ビル(旧 千住診療所)発	
午前	午後
8時(15、30、50)分	13時(00、40)分
9時(10、30、50)分	14時(10、30、50)分
10時(10、30、50)分	15時(10、30、50)分
11時(10、30、50)分	16時(10)分
12時(10、30)分	17時(10)分

訪問看護・居宅介護支援のご案内

訪問看護では24時間の緊急連絡にも対応し、終末期の在宅ケアに力を注いでいます。また、作業療法士も1名常勤しており訪問リハビリを実施しております。ケアマネージャーが4名おり、介護保険全般に関すること等、ご家族も含めて相談に応じています。

お気軽にご相談にお越し下さい。



編 集 後 記

『ケ・セラ・セラ』いつだって人生はなるようになる。思い悩むとき、頭に浮かぶ言葉…

「明日は明日の風が吹く」といった意味の言葉です。変えられないことではなく変えられることに目を向ける。今年こそはと…目標を持ちつつ、『ケ・セラ・セラ』♪

病院外来 佐生

■ 地域包括ケア病棟のお知らせ

地域包括ケア病棟とは、

- ①急性期医療を終了した後の患者様が在宅や施設へ退院するための医療管理・リハビリ・看護などを行う病棟
- ②在宅療養中の患者様に入院が必要になった時、在宅医からの依頼を受けて入院をお受けする病棟です。

また、在宅復帰支援計画に基づき医療チーム(医師・看護師・リハビリ担当者・MSW等)が退院へ向けての支援を行います。

当病棟での入院期間は基本60日が限度ですが、状態により調整いたします。

ご入院のご希望は地域医療連携室まで、お問い合わせをお願い致します。



■ 介護医療院とは？

住み慣れた地域で自分らしい暮らしを人生の最期まで続けることが出来るよう、医療・介護・予防・住まい、生活支援が確保される体制のなかでつくられました。

長期的な医療と介護のニーズを併せ持つ高齢者を対象に「生活施設」としての機能、「日常的な医学管理」や「看取りやターミナルケア」などの医療機能を兼ね備えた施設です。

2018年4月1日に開設され、2フロア合計75床あり、リハビリやお誕生会、ボランティアの方との交流会などレクリエーションも開催しています。医師・看護師・介護職員、歯科医・歯科衛生士、管理栄養士、リハビリ訓練士、相談員などと連携しご利用者様とご家族様への支援を行っています。



雄 博 会 理 念

◎ 理 念

最新の医療とこころ温まる看護・介護を安全に提供できるよう絶えず努力します。

◎ 基本方針

- (1) 患者様の人権を尊重し、誠意と責任をもって、患者様とご家族の立場に立った最善の医療・看護・介護を提供します。
- (2) 医療連携を推進し、地域に信頼され、地域に貢献できる医療機関であることに努めます。
- (3) 研修・教育を通して常に向上心を培い、質の高い最新の医療が実践できるように絶えず努力します。
- (4) チーム医療をもって社会復帰や在宅を支援すると同時に、地域の健康増進のための医療サービスを提供します。
- (5) 患者様の心身の痛みに対し、最善の緩和医療を提供し、患者様とご家族を支援します。

◎ 患者様の権利

- (1) 患者様は、適切で質の良い医療を受ける権利を有します。
- (2) 患者様は、ご自分の医療の内容について知る権利とわかりやすい言葉で説明を受ける権利を有します。
- (3) 患者様は、人格を尊重されプライバシーを保護される権利を有します。
- (4) 患者様は、ご自分の医療の内容について自由に選択し決定する権利を有します。
- (5) 患者様は、ご自分の医療にかかる情報を入手できる権利を有します。
- (6) 患者様は、ご自分の受ける医療について他の医師の意見(セカンドオピニオン)を求める権利を有します。

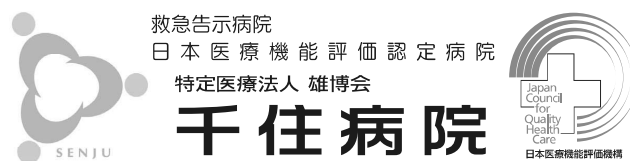

□ 病 院 □ 介護医療院

〒857-0026 佐世保市宮地町 5-5
TEL 0956-24-1010 FAX 0956-24-8590
<http://www.1010hosp.or.jp>

□ 訪問看護ステーション □ 指定居宅介護支援事業所

〒857-0026 佐世保市宮地町 5-5
TEL 0956-23-9273 FAX 0956-23-9274

【広報委員会】

《委員長》村井 春樹

《副委員長》前田 康幸

《委員》千住 雅博・遠藤 洋子・米倉 久美・金沢 淑子
佐生 久子・内野 保則・甲斐 咲紀・原 大
金子 陽子

《印刷》(有)プリメックス